

www.orthodontist.nl

EEN RETENTIEPERIODE

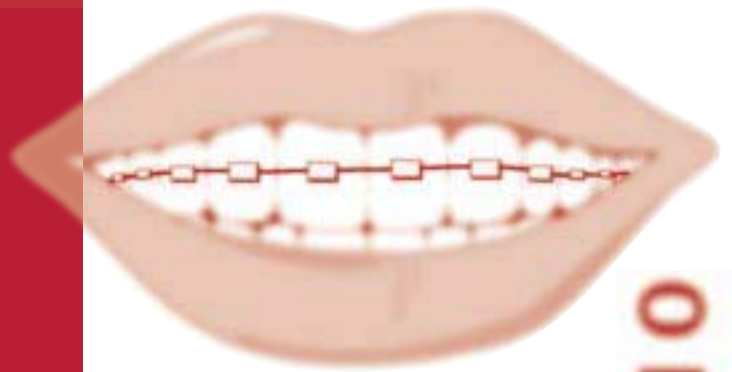

ORTHODONTIE

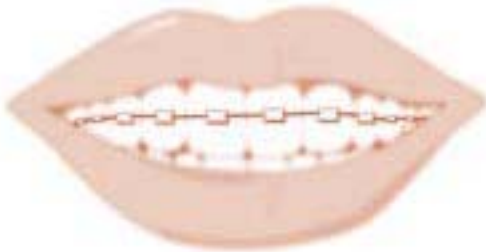
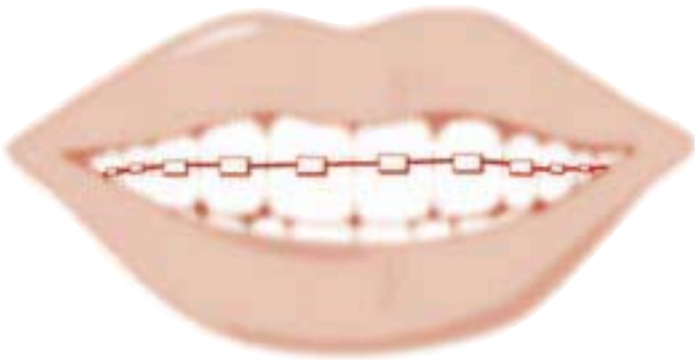
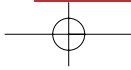

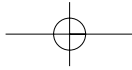

DE "RETENTIEPERIODE"

Na afloop van de orthodontische behandeling wordt pas duidelijk of het behandelresultaat stabiel is. Het is daarom altijd noodzakelijk de tandstand na een behandeling vast te houden. Dit vasthouden wordt "retentie" genoemd.

Retentie is mogelijk met behulp van een draadje, dat achter de tanden wordt geplakt; dit draadje noemen wij een "draadspalk".

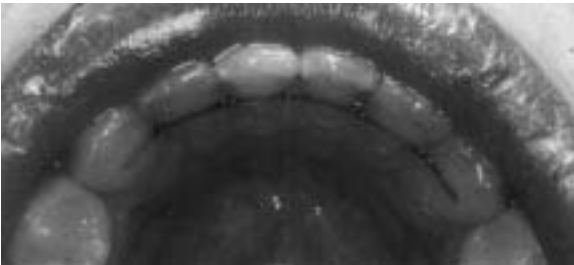

Zolang de draadspalk achter de tanden geplakt blijft, zullen die tanden weinig van stand kunnen veranderen. Het is noodzakelijk dat dergelijke spalken regelmatig gecontroleerd worden. Ze kunnen namelijk losgaan door het afbijten van harde dingen zoals snoepjes, nootjes, appel of nagels.

Wij adviseren voor het schoonhouden van de binnenkant van de tanden een elektrische tandenborstel aan te schaffen. De controle van de spalk wordt eerst door ons gedaan; als gebleken is dat deze goed functioneert verzoeken wij de tandarts de controle over te nemen.

Een andere methode van retentie is het plaatsen van een "uitneembare retentie beugel".

Deze retentiebeugel kan gedurende een deel van de dag gedragen worden. Het is nodig deze retainers in ieder geval 's nachts te blijven dragen. Na enige jaren kunt u proberen of ook zonder retentie de tandstand stabiel blijft, door af en toe een nacht de beugel uit te laten. Het materiaal waarvan de retentiebeugel gemaakt is kan verschillend zijn. Wij zullen u bij uw keuze adviseren.

Wij adviseren u als retentie te kiezen voor:

- een draadspalk in de bovenkaak
- een draadspalk in de onderkaak
- een uitneembare retainer in de bovenkaak
- een uitneembare retainer in de onderkaak



Neem bij de controle de retentiebeugel(s) altijd mee. Bel als de draadspalk loszit; elke reparatie kost extra tijd. Indien u deze tijd niet vooraf gereserveerd heeft kunnen wij helaas tijdens een controle afspraak geen extra tijd vrijmaken om tevens een reparatie uit te voeren.

Wij controleren het behandelresultaat en de verdere ontwikkelingen van het gebit meestal enkele jaren na afloop van de behandeling. In veel gevallen is het nodig een röntgenfoto te maken van de wortels van de tanden en kiezen en van de verstandskiezen. In overleg wordt daarna bepaald of het gewenst is de verstandskiezen te laten trekken.

U moet zich beseffen dat tanden en kiezen altijd wel wat gaan verschuiven; een beugel geeft u geen garantie voor een perfect gebit voor het leven. Indien u denkt dat de stand van de tanden en de kiezen is verslechterd, neem dan zo snel mogelijk contact op met onze praktijk, wij kunnen dan samen met u naar een oorzaak en een oplossing zoeken.

